

UBICACIÓN  
CALLE JOSEP AMENGUAL 15 - 07007 PALMA

FECHA  
Febrero 2024



DIN - A2  
PROYECTO JA 15

ESCALA: 1:50

PE.5

QUEDA PROHIBIDA LA REPRODUCCIÓN TOTAL O PARCIAL DE ESTE DOCUMENTO POR CUALQUIER MEDIO SIN EL CONSENTIMIENTO EXPLÍCITO DE SUS PROPIETARIOS / TODAS LAS MEDIDAS SE TIENEN QUE VERIFICAR EN OBRA.





UBICACIÓN  
CALLE JOSEP AMENGUAL 15 - 07007 PALMA

FECHA  
Febrero 2024



DIN - A2  
ESCALA: 1:50, 1:0.86

PROYECTO JA | 15

PE.6

QUEDA PROHIBIDA LA REPRODUCCIÓN TOTAL O PARCIAL DE ESTE DOCUMENTO POR CUALQUIER MEDIO SIN EL CONSENTIMIENTO EXPLÍCITO DE SUS PROPIETARIOS / TODAS LAS MEDIDAS SE TIENEN QUE VERIFICAR EN OBRA.



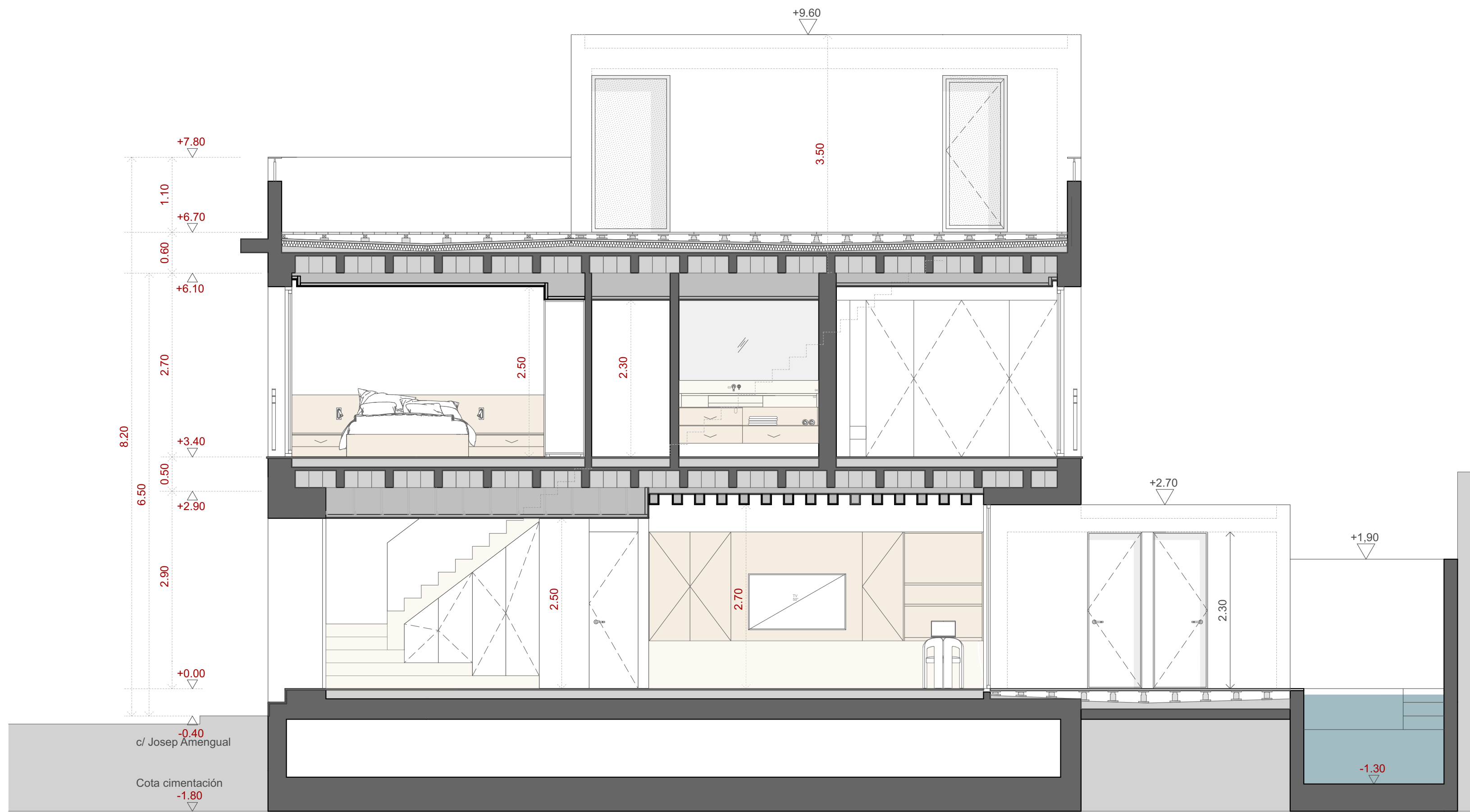

UBICACIÓN  
CALLE JOSEP AMENGUAL 15 - 07007 PALMA

FECHA  
Febrero 2024



DIN - A2  
PROYECTO JA | 15

ESCALA: 1:50

PE.7

QUEDA PROHIBIDA LA REPRODUCCIÓN TOTAL O PARCIAL DE ESTE DOCUMENTO POR CUALQUIER MEDIO SIN EL CONSENTIMIENTO EXPLÍCITO DE SUS PROPIETARIOS / TODAS LAS MEDIDAS SE TIENEN QUE VERIFICAR EN OBRA.