

Area	470,50 m <sup>2</sup>
------	-----------------------

	Status del Plano
--	------------------

Revisión	Fecha	Comentarios		Dib	Rev

PMI MOD. N COSTA COFFEE

AEROPUERTO DE PALMA DE MALLORCA  
MÓDULO N.

Arquitecto  
HT Arquitectos S.L.P  
Representante  
Álvaro de Mateo

N° col.13.169

**C/PONZANO 42A Entreplanta**  
2803 Madrid - España  
Tlfn: (+34) 91 441 14 70  
ht@htarquitectos.es



Código de local	01P30L422
-----------------	-----------

Escala  
1/100

@A2

---

Nombre de plano	
Estado reformado	
Techos con mobiliario	
Dibujado por:	Fecha
HT Arquitectos	12/03/2025

Código de Plano:

A205

Número de hojas	Versión
-	02







# Alzados y Secciones



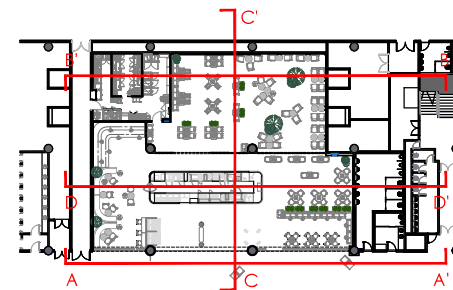

Este plano es propiedad de AVOLTA y no debe ser copiado, reproducido, retenido o compartido con ninguna persona no autorizada, en todo o en parte, sin el consentimiento de AVOLTA. Todos los derechos de autor están reservados a AVOLTA.



	Status del Plano
--	------------------

"	"				
Revision	Fecha	Comentarios	Dib	Rev	Acr

N° col.13.169

# ht

arquitectos

Escala  
1/100

100

--	--

11

Código	Descrição	Valor
1	...	...
2	...	...
3	...	...
4	...	...
5	...	...
6	...	...
7	...	...
8	...	...
9	...	...
10	...	...
11	...	...
12	...	...
13	...	...
14	...	...
15	...	...
16	...	...
17	...	...
18	...	...
19	...	...
20	...	...
21	...	...
22	...	...
23	...	...
24	...	...
25	...	...
26	...	...
27	...	...
28	...	...
29	...	...
30	...	...
31	...	...
32	...	...
33	...	...
34	...	...
35	...	...
36	...	...
37	...	...
38	...	...
39	...	...
40	...	...
41	...	...
42	...	...
43	...	...
44	...	...
45	...	...
46	...	...
47	...	...
48	...	...
49	...	...
50	...	...
51	...	...
52	...	...
53	...	...
54	...	...
55	...	...
56	...	...
57	...	...
58	...	...
59	...	...
60	...	...
61	...	...
62	...	...
63	...	...
64	...	...
65	...	...
66	...	...
67	...	...
68	...	...
69	...	...
70	...	...
71	...	...
72	...	...
73	...	...
74	...	...
75	...	...
76	...	...
77	...	...
78	...	...
79	...	...
80	...	...
81	...	...
82	...	...
83	...	...
84	...	...
85	...	...
86	...	...
87	...	...
88	...	...
89	...	...
90	...	...
91	...	...
92	...	...
93	...	...
94	...	...
95	...	...
96	...	...
97	...	...
98	...	...
99	...	...
100	...	...

A32

A2c

---

Nombre de classe

Estado reform

Alzados y sec

Dibujado por:

HT Arquitecto

Número de hojas
-----------------

—

---

---



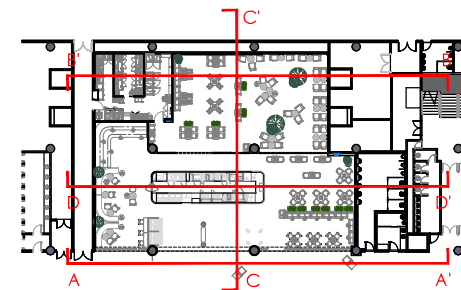

Este plano es propiedad de AVOLTA y no debe ser copiado, reproducido, retenido o compartido con ninguna persona no autorizada, en todo o en parte, sin el consentimiento de AVOLTA. Todos los derechos de autor están reservados a AVOLTA.



	Status del Plano
--	------------------

"	-				
Revision	Fecha	Comentarios	Dib.	Rev	Acr

N° col.13.169



Alzados y secciones

Alzados y secciones	
Dibujado por:	Fecha
HT Arquitectos	12/03/2025

Número de hojas	Versión
-	02



**NOTAS GENERALES**  
Este plano es propiedad de AVOLTA y no debe ser copiado, reproducido, retenido o compartido con ninguna persona no autorizada, en todo o en parte, sin el consentimiento de AVOLTA. Todos los derechos de autor están reservados a AVOLTA.

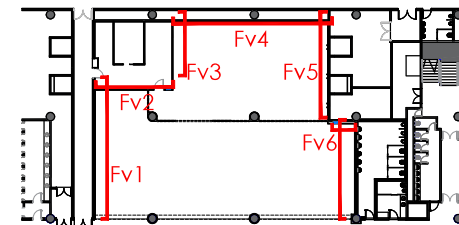

### ACABADOS VERTICALES

CÓDIGO	DESCRIPCIÓN
	TABIQUE PLADUR 120/400 (70-35H) 4N MW
	TRADOSADO AUTOPORTANTE PLADUR 115/400 (90-45H) 2N MW
	Pintura Gris grafito RAL 7024 sobre Pladur. h= 3,85 m
	Panel DM EGGGER U222 ST9 Blanco Crudo. Anclado a Pladur
	Alicatado económico blanco 30x30. Sobre Pladur
	Rodapié latón de h=10 cm
	Panel DM EGGGER F229 ST75 Mármol Cremona. Anclado a Pladur
	Panel DM EGGGER U830 ST9 Nude Terracota. Anclado a Pladur
	Papel pintado VESCOM BARKLEY 1102.03. Altura h= 3,85 m
	Vinilo personalizado, dibujo "hojas de café". Pegado a Pladur. h = 3,85 m.
	Panel DM EGGGER Rojo violáceo U311 ST9 . Anclado a Pladur.
	Mampara vidrio simple sobre cajado de DM en la parte inferior y embellido en el pladur en la parte superior.
	Malla de acero desplegado, oplanado, pregalvanizado. Pintado de Rojo púrpura RAL 3004
	Cajado para cierre enrollable DM EGGGER Rojo violáceo U311 ST9 .
	Panel DM fresado 2 mm lacado RAL 9001 Blanco crema
	Pintura RAL 8023 sobre Pladur desde h= 3,85

Area | 470, 50 m²

Revisión	Fecha	Comentarios	Dis	Rev	Apr
-	-				
-	-				
-	-				
-	-				
-	-				

**PMI MOD. N COSTA COFFEE**  
AEROPUERTO DE PALMA DE MALLORCA  
MODULO N.

Arquitecto  
HT Arquitectos S.L.P  
Representante  
Álvaro de Mateo N° col.13,169

**C/PONZANO 42A Entreplanta**  
2803 Madrid - España  
Tlf: (+34) 91 441 14 70  
ht@htarquitectos.es



Código de libro 01P30L422	Nombre de plano Estado reformado Alzados interiores
Escala 1/100	Dibujado por HT Arquitectos
Código de Plano A222	Fecha 12/03/2025
Número de hojas -	Versión 02

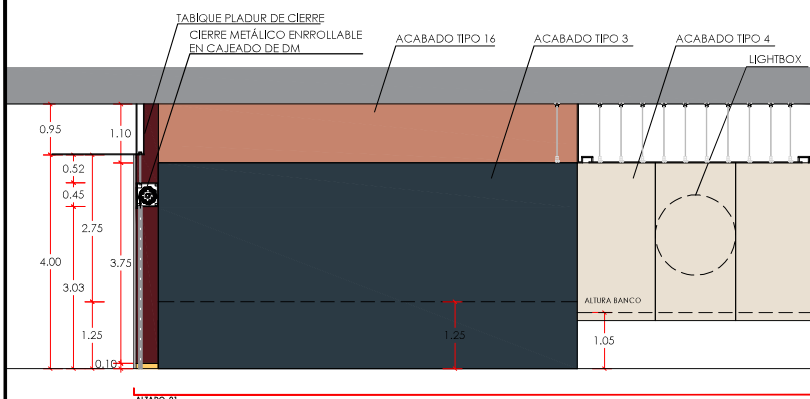

ALZADO 01

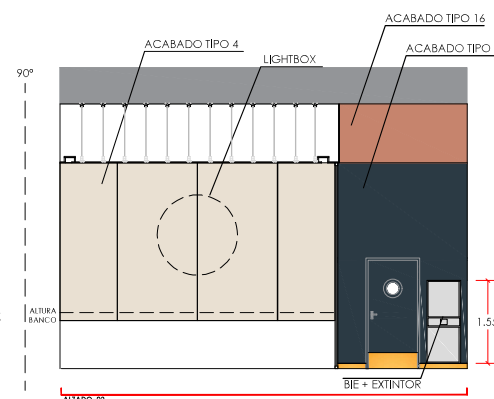

ALZADO 02

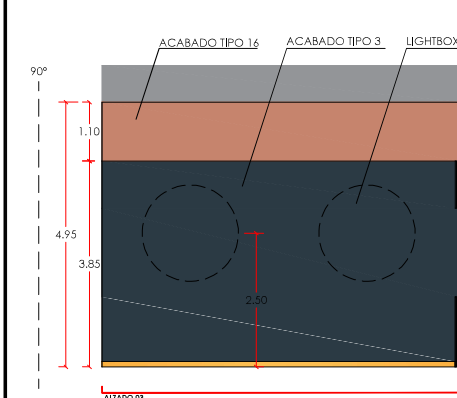

ALZADO 03

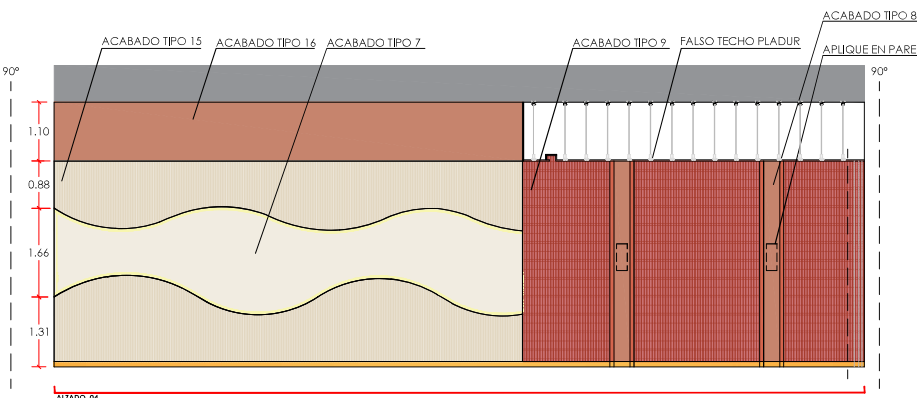

ALZADO 04

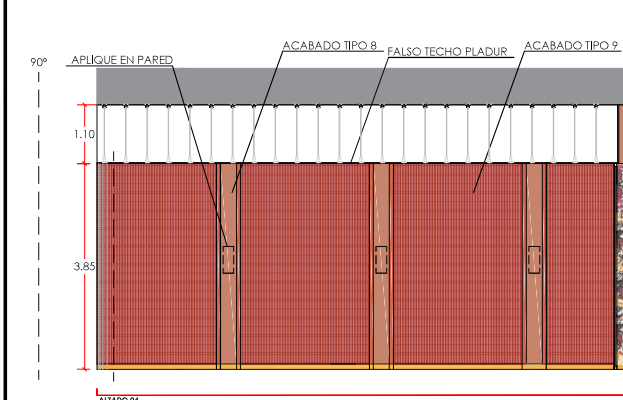

ALZADO 04

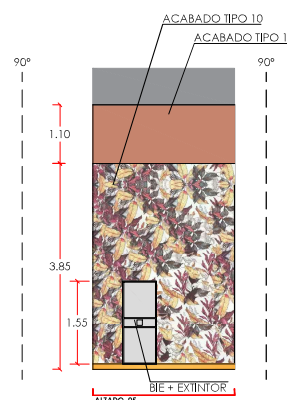

ALZADO 05

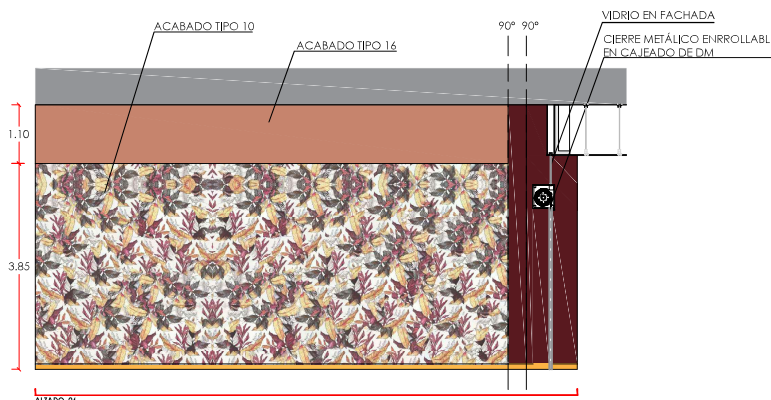

ALZADO 06



# Planos de Detalle



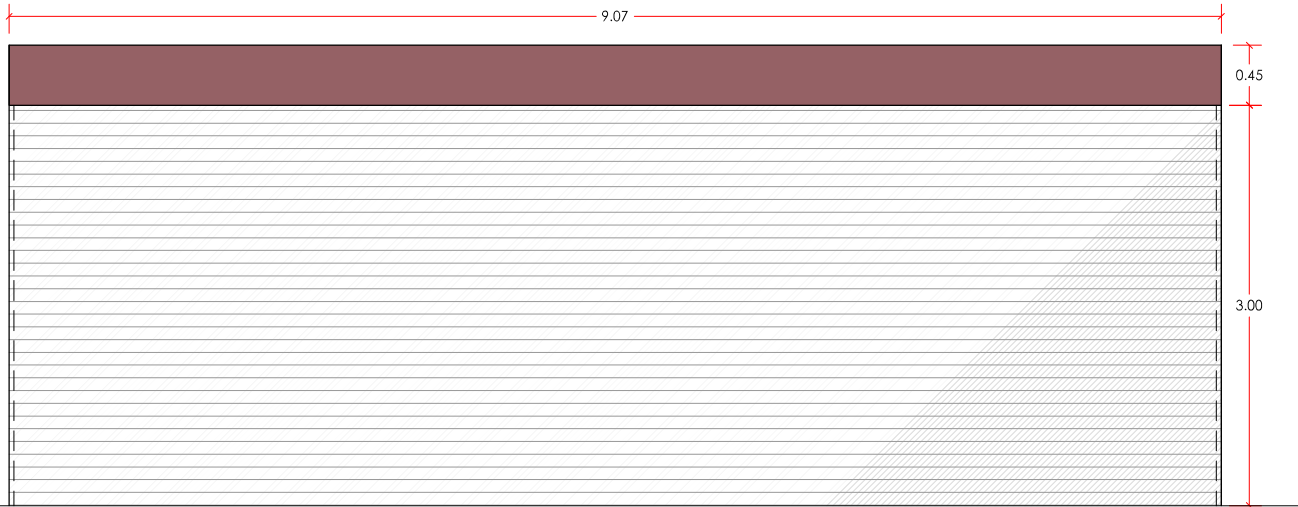

C1 2 unidades

TIPO	PERSIANA ENROLLABLE
MATERIAL	ALUMINIO
OBSERVACIONES	LAMAS MICROPERFORADAS
SITUACIÓN	C1

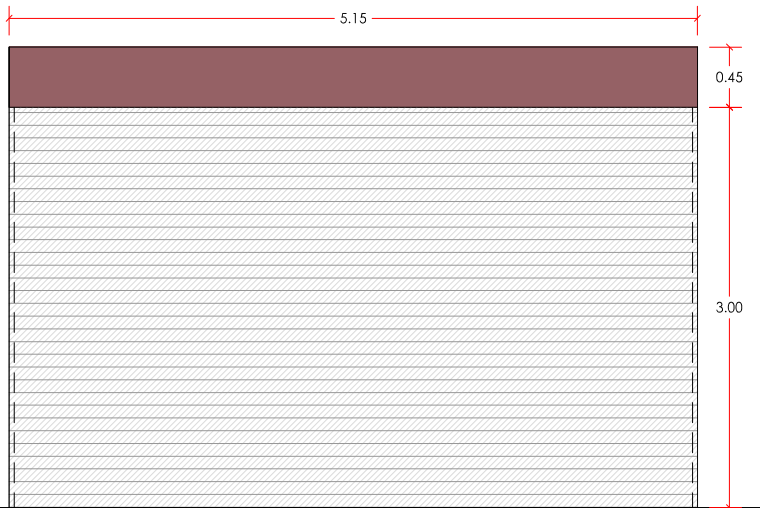

C2 1 unidad

TIPO	PERSIANA ENROLLABLE
MATERIAL	ALUMINIO
OBSERVACIONES	LAMAS MICROPERFORADAS
SITUACIÓN	C2

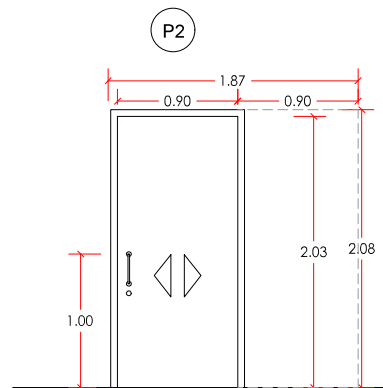

x1 ud

TIPO	PUERTA CORREDERA
MATERIAL	DM Laminada Blanca Lacada RAL 9010
OTROS	CERRADURA + MANIJA ACERO INOXIDABLE CROMADO
SITUACIÓN	SEGÚN PLANO

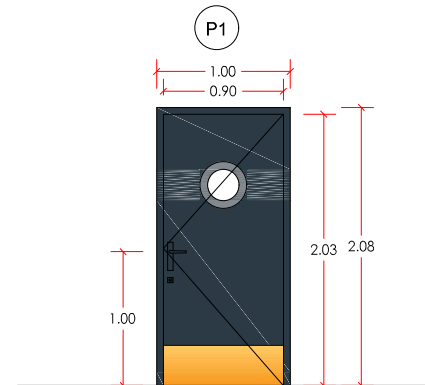
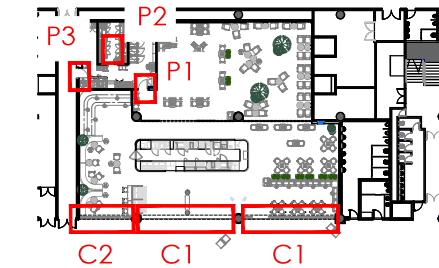

x1 ud

TIPO	PUERTA ABATIBLE DE UNA HOJA
MATERIAL	DM laminada EGGER U968 ST9
OTROS	OJO DE BUEY + CERRADURA + MANILLA + RODAPIÉ DE LATÓN 10 CM
SITUACIÓN	SEGÚN PLANO

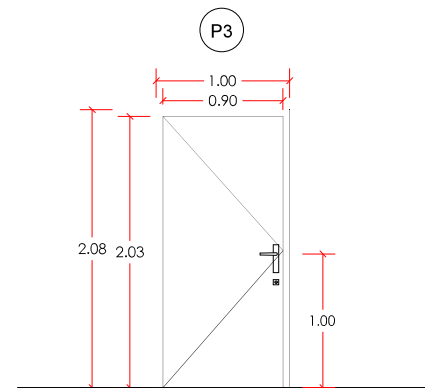

x1 ud

TIPO	ABATIBLE UNA HOJA
MATERIAL	EI-60 C5
OTROS	CERRADURA + TIRADOR
SITUACIÓN	SEGÚN PLANO

NOTAS GENERALES  
Este plano es propiedad de AVOLTA y no debe ser copiado, reproducido, retenido o compartido con ninguna persona no autorizada, en todo o en parte, sin el consentimiento de AVOLTA. Todos los derechos de autor están reservados a AVOLTA.

Area 470,50 m²

Revisión	Fecha	Comentarios	Dis	Rev	Apr
1					
2					
3					
4					
5					
6					
7					
8					
9					
10					

## PMI MOD. N COSTA COFFEE

### AEROPUERTO DE PALMA DE MALLORCA MÓDULO N.

Arquitecto  
HT Arquitectos S.L.P.  
Representante  
Álvaro de Mateo N° col.13,169

C/PONZANO 42A Entreplanta  
2803 Madrid - España  
Tlf: (+34) 91 441 14 70  
ht@htarquitectos.es



Código de libro	01P30L422	Nombre de plano	Estado reformado
Escala	1/40	HT Arquitectos	Carpintería
Código de plano	A320	Dibujado por:	Fecha
		HT Arquitectos	12/03/2025
		Número de hojas	Version
		-	02



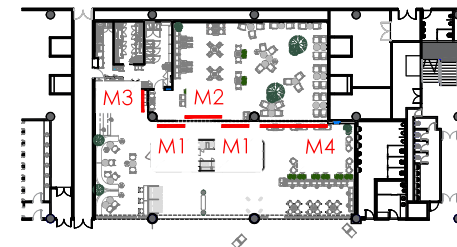

Este plano es propiedad de AVOLTA y no debe ser copiado, reproducido, retenido o compartido con ninguna persona no autorizada, en todo o en parte, sin el consentimiento de AVOLTA. Todos los derechos de autor están reservados a AVOLTA.

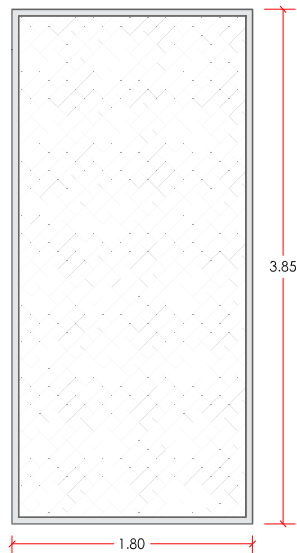

Technical drawing of a rectangular panel, likely a wall panel or door, featuring a grid pattern of small squares. The panel is framed by a double-line border. Dimensions are indicated: a width of 1.83 and a height of 3.8.

TIPO	MALLA METÁLICA FIJA
MATERIAL	MALLA METÁLICA DEPLOYÉ (ROMBOIDE) EN BASTIDOR
OBSERVACIONES	MALLA METÁLICA
SITUACIÓN	M1

TIPO	MALLA METÁLICA DESLIZABLE
MATERIAL	MALLA METÁLICA DEPLOYÉ (ROMBOIDE) EN BASTIDOR
OBSERVACIONES	MALLA METÁLICA
SITUACIÓN	M2

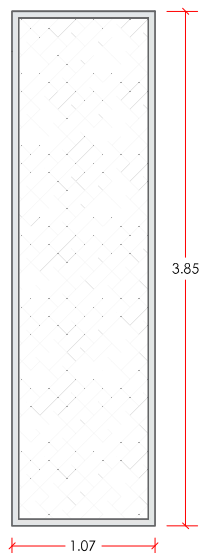

A schematic diagram of a rectangular unit cell. The cell is defined by a double-line border. Inside, a grid of small dots is arranged in a pattern that suggests a hexagonal lattice. Red dimension lines indicate the width is 1.68 and the height is 3.85.

TIPO	MALLA METÁLICA FJA
MATERIAL	MALLA METÁLICA DEPLOYÉ (ROMBOIDE) EN BASTIDOR
OBSERVACIONES	MALLA METÁLICA
SITUACIÓN	M3

TIPO	MALLA METÁLICA FJA
MATERIAL	MALLA METÁLICA DEPLOYÉ (ROMBOIDE) EN BASTIDOR
OBSERVACIONES	MALLA METÁLICA
SITUACIÓN	M3

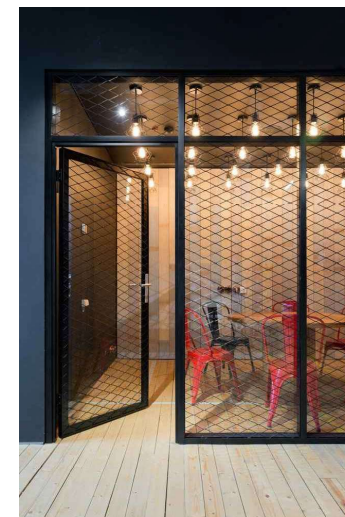

Area	470,50 m <sup>2</sup>
------	-----------------------

	Status del Plano
--	------------------

"	-				
Revision	Fecha	Comentarios	Dib	Rev	Aprob.

AEROPUERTO DE PALMA DE MALLORCA  
MÓDULO N.

N° col.13.169

# ht

arquitectos

Codigo de local

01P30L422

Escala

1/40

[illegible][illegible]

Código  
A2:

A3:

Nombre de plano
Estado reformado

Estado reform  
Carpinteria

Dibujado por:

HT Arquitecto

Número de hojas	
-----------------	--

	-
--	---



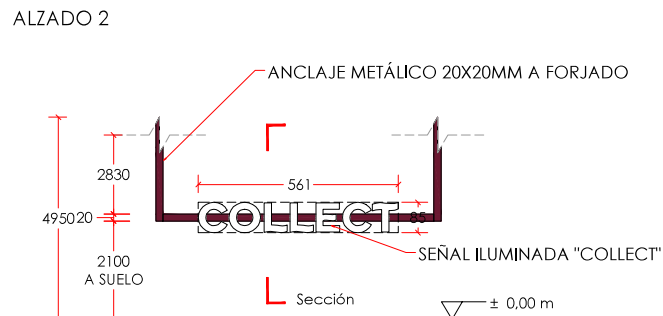
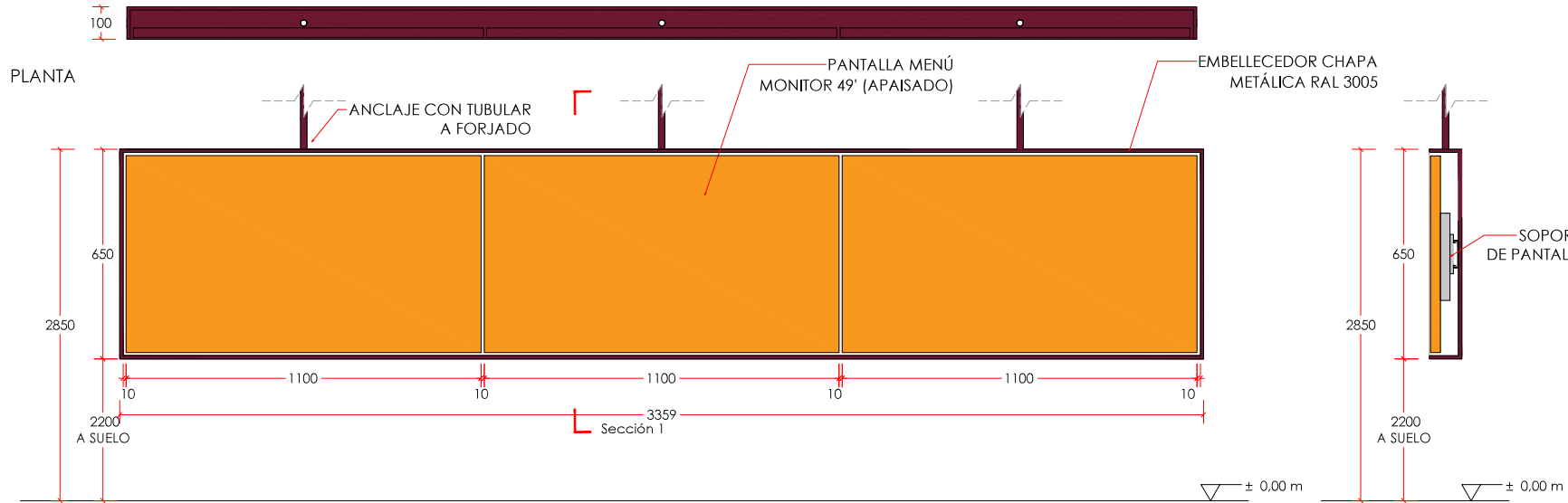

ALZADO  
RÓTULO 2

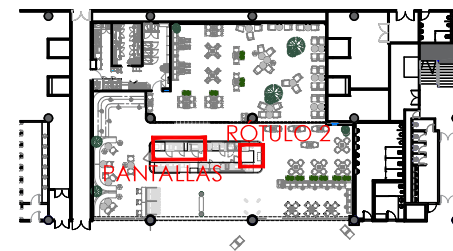
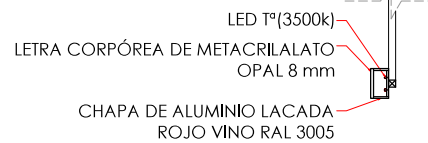

**NOTAS GENERALES**  
Este plano es propiedad de AVOLTA y no debe ser copiado, reproducido, retenido o compartido con ninguna persona no autorizada, en todo o en parte, sin el consentimiento de AVOLTA. Todos los derechos de autor están reservados a AVOLTA.

Area 470, 50 m²

Status del Plano					
Revision	Fecha	Comentarios	Dis	Rev	Apr

**PMI MOD. N COSTA COFFEE**

AEROPUERTO DE PALMA DE MALLORCA  
MÓDULO N.

Arquitecto  
HT Arquitectos S.L.P.  
Representante  
Álvaro de Mateo N° col.13,169

**C/PONZANO 42A Entrepant**  
2803 Madrid - España  
Tlf: (+34) 91 441 14 70  
ht@arquitectos.es

Código de Plano		Nombre de Plano	
01P30L422		Estado reformado Detalles (2/6)	
Escala 1/15		Dibujado por HT Arquitectos	
Código de Plano A322		Fecha 12/03/2025	
Número de hojas -		Versión 02	



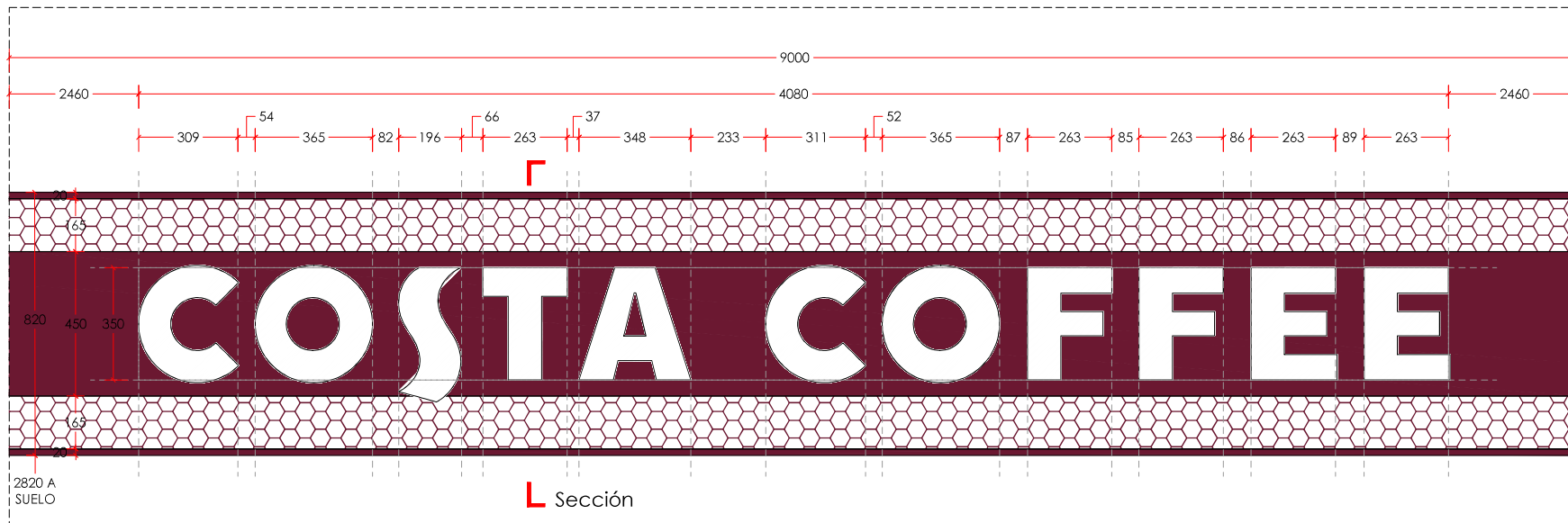

ALZADO  
RÓTULO 1 (1 unidad)

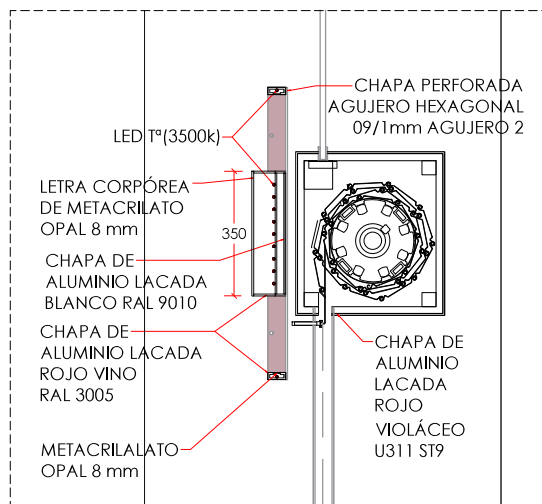

SECCIÓN  
RÓTULO 1 (1 unidad)

L Sección

CHAPA DE ALUMINIO  
LACADA BLANCO RAL 9010

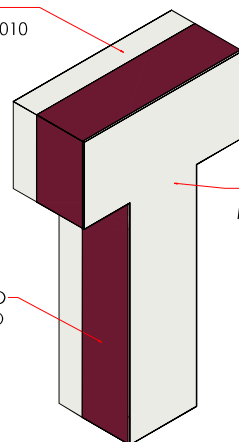

LETRA CORPÓREA DE  
METACRILATO OPAL 8 mm

CHAPA DE ALUMINIO  
LACADA ROJO VINO  
RAL 3005

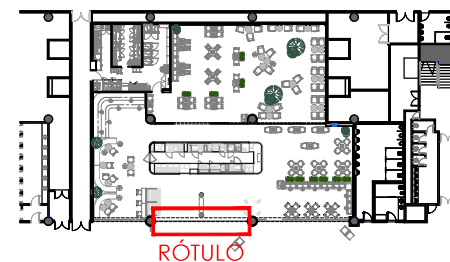

**NOTAS GENERALES**  
Este plano es propiedad de AVOLTA y no debe ser copiado, reproducido, retenido o compartido con ninguna persona no autorizada, en todo o en parte, sin el consentimiento de AVOLTA. Todos los derechos de autor están reservados a AVOLTA.

Area | 470, 50 m²

Status del Plano					
Revision	Fecha	Comentarios	Dib	Rev	Apr

PMI MOD. N COSTA COFFEE

AEROPUERTO DE PALMA DE MALLORCA  
MÓDULO N.

Arquitecto  
HT Arquitectos S.L.P.  
Representante  
Álvaro de Mateo N° col.13,169

C/PONZANO 42A Entrepanta  
2803 Madrid - España  
Tlf: (+34) 91 441 14 70  
ht@htarquitectos.es



Codigo de local		Nombre de plano	
01P30L422		Estado reformado	
Escala 1/15		Detalles (1/6)	
Dibujado por: HT Arquitectos		Fecha 12/03/2025	
Codigo de Plano A322		Version 02	



## PLANTA

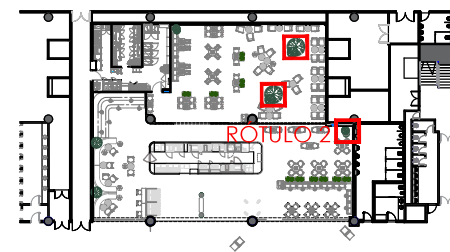
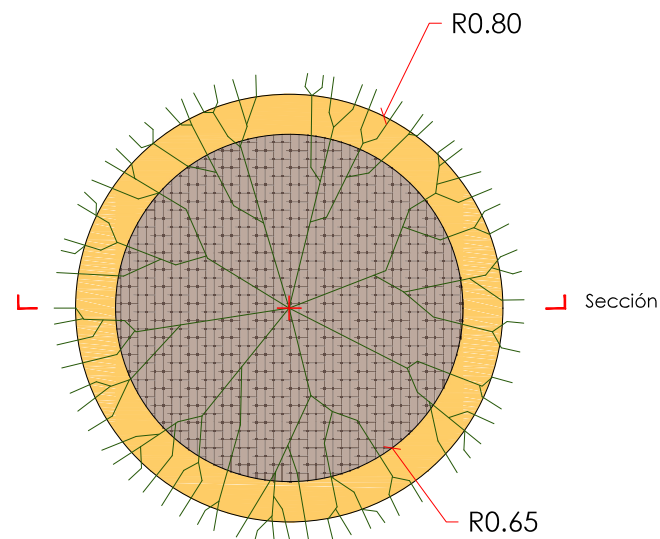

Area	470,50 m <sup>2</sup>
------	-----------------------

Status del Plano					
"	-				
Revision	Fecha	Comentarios	Dib.	Rev	Aprob.

PMI MOD. N COSTA COFFEE

AEROPUERTO DE PALMA DE MALLORCA  
MÓDULO N.

Arquitecto  
HT Arquitectos S.L.P  
Representante  
Álvaro de Mateo N° col.13.169

**C/PONZANO 42A Entrep[anta**  
2803 Madrid - Espa[na  
Tlf[on: (+34) 91 441 14 70  
ht@htarquitectos.es

Código de local  
01P30L422

Escala 1/20	Nombre de plano Estado reformado Detalles (3/6)
----------------	-------------------------------------------------------

Dibujado por:	Fecha
HT Arquitectos	12/03/2025

Código de Plano	Número de hojas	Versión
A324	-	02



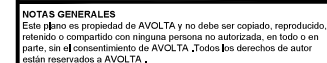

Código de Plano	Número de hojas	Versión
A325	-	02







# Planos de seguridad



EVACUACIÓN	
SÍMBOLO	DESCRIPCIÓN
	PICTOGRAMA "SALIDA EMERGENCIA" UNE 23034
	PICTOGRAMA "SIN SALIDA" UNE 23034
	PICTOGRAMA "DIRECCIÓN SALIDA DE EMERGENCIA" UNE 23034
	RECORRIDO DE EVACUACIÓN

\* LA RESISTENCIA AL FUEGO REQUERIDA A LOS ELEMENTOS DE COMPARTIMENTACIÓN DE INCENDIOS SE MANTENDRÁ EN LOS PUNTOS EN LOS QUE DICHS ELEMENTOS SEAN ATRAVESADOS POR ELEMENTOS DE LAS INSTALACIONES, TALES COMO CABLES, TUBERÍAS, CONDUCCIONES, CONDUCTOS DE VENTILACIÓN, ETC., EXCLUIDAS LAS PENETRACIONES CUYA SECCIÓN DE PASO NO EXCEDA DE 50cm²



NOTAS GENERALES  
Este plano es propiedad de AVOLTA y no debe ser copiado, reproducido, retenido o compartido con ninguna persona no autorizada, en todo o en parte, sin el consentimiento de AVOLTA. Todos los derechos de autor están reservados a AVOLTA.

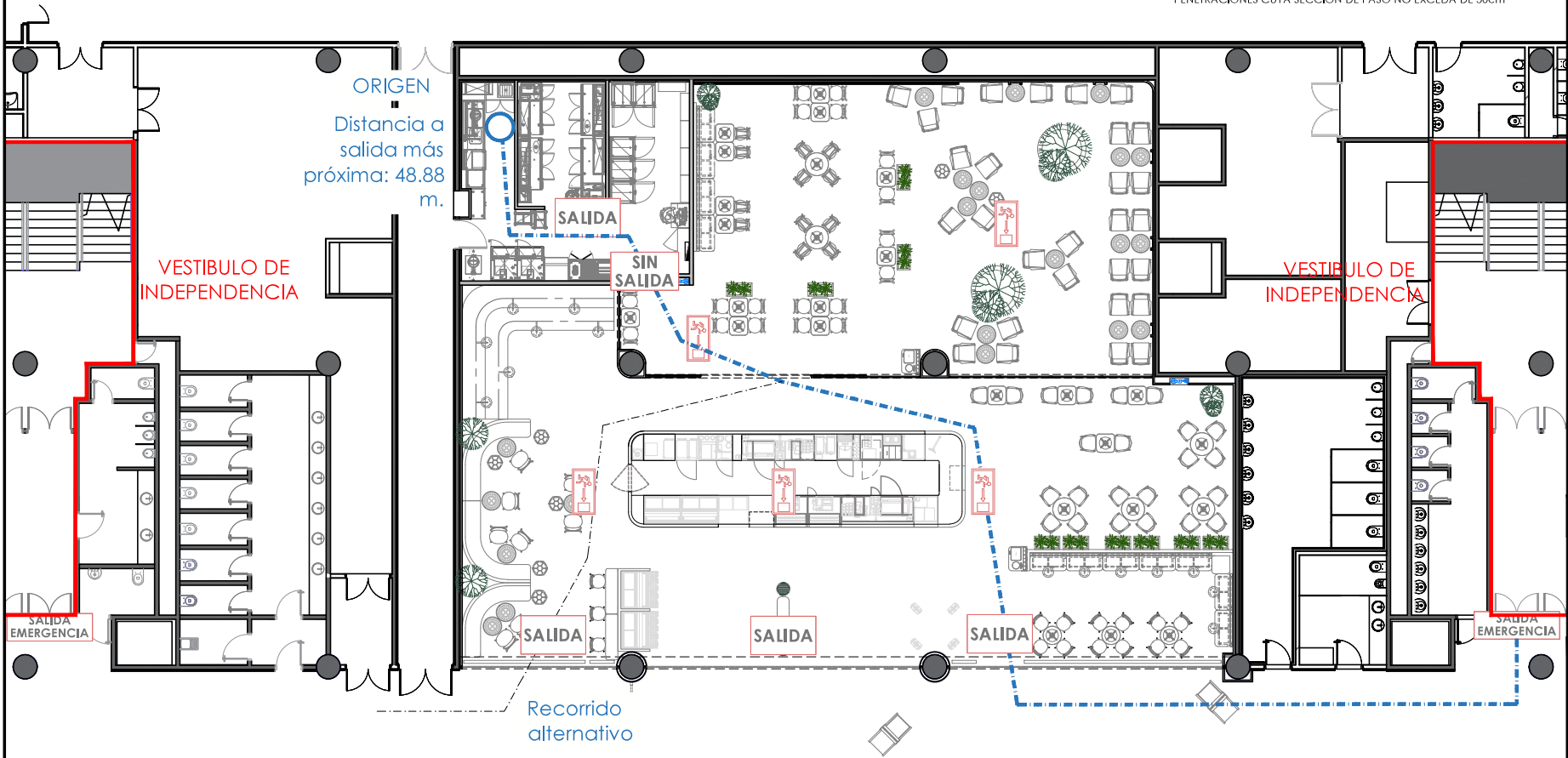

Area		470, 50 m²				
Status del Plano						

PMI MOD. N COSTA COFFEE  
AEROPUERTO DE PALMA DE MALLORCA  
MODULO N.

Arquitecto  
HT Arquitectos S.L.P  
Representante  
Álvaro de Mateo N° col.13,169

C/PONZANO 42A Entreplanta  
2803 Madrid - España  
Tlf: (+34) 91 441 14 70  
ht@htarquitectos.es



Código de Plano		Nombre de plano	
01P30L422		Estado reformado Evacuación	
Escala		Dibujado por:	
1/100		HT Arquitectos	
Código de Plano		Versión	
A401		02	



# Accesibilidad







# Vistas de tienda



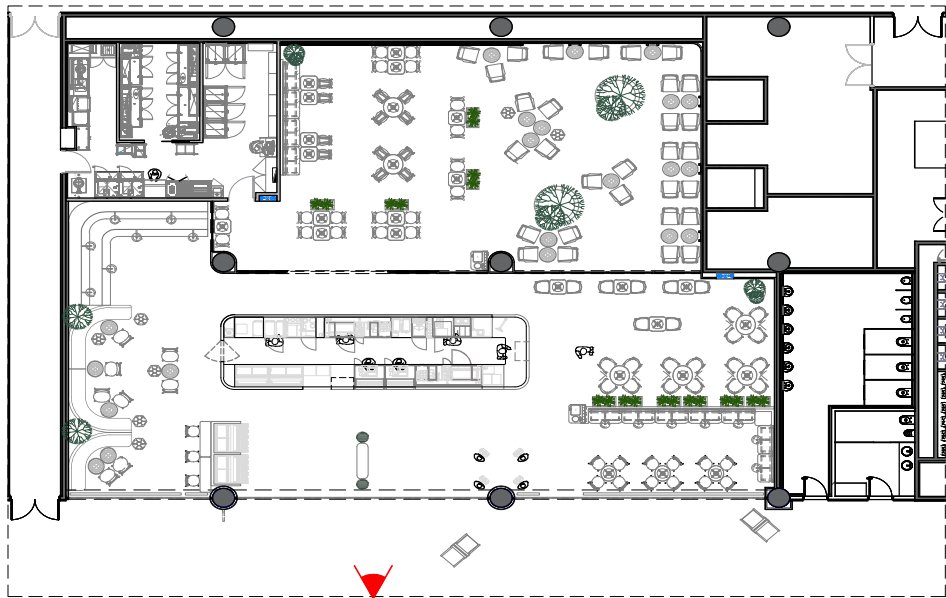

NOTAS GENERALES  
Este plano es propiedad de AVOLTA y no debe ser copiado, reproducido, retocado o compartido con ninguna persona no autorizada, en todo o en parte, sin el consentimiento de AVOLTA. Todos los derechos de autor están reservados a AVOLTA.

Área 497,80 m<sup>2</sup>

Status del Plano					
Revisión	Fecha	Comentarios	Dib	Rev	Apr

PMI MOD. N COSTA COFFEE

AEROPUERTO DE PALMA DE MALLORCA  
MÓDULO N.

Arquitecto  
HT Arquitectos S.L.P.  
Representante  
Álvaro de Mateo  N° col.13.169

C/PONZANO 42A Entrepantalla  
28003 Madrid - España  
Tlf: (+34) 91 441 14 70  
ht@htarquitectos.es



Código de tienda  
01P30L401

Escala sin escala	@A1 @A3	Nombre de plano Visualización 1
----------------------	------------	------------------------------------

Dibujado por:	Fecha
HT Arquitectos	13/03/2025

Código de Plano	Versión
A600	02





**NOTAS GENERALES**  
Este plano es propiedad de AVOLTA y no debe ser copiado, reproducido, retocado o compartido con ninguna persona no autorizada, en todo o en parte, sin el consentimiento de AVOLTA. Todos los derechos de autor están reservados a AVOLTA.



Área 497,80 m<sup>2</sup>

Status del Plano					
Revisión	Fecha	Comentarios	Dib	Rev	Apr

PMI MOD. N COSTA COFFEE

AEROPUERTO DE PALMA DE MALLORCA  
MÓDULO N.

Arquitecto  
HT Arquitectos S.L.P.  
Representante  
Álvaro de Mateo  N° col.13.169

C/PONZANO 42A Entreplanta  
28003 Madrid - España  
Tlf: (+34) 91 441 14 70  
ht@htarquitectos.es



Código de tienda 01P30L401		
Escala sin escala	@A1 @A3	Nombre de plano Visualización 3
Dibujado por: HT Arquitectos		Fecha 13/03/2025
Código de Plano A601	-	versión 02





**NOTAS GENERALES**  
Este plano es propiedad de AVOLTA y no debe ser copiado, reproducido, retocado o compartido con ninguna persona no autorizada, en todo o en parte, sin el consentimiento de AVOLTA. Todos los derechos de autor están reservados a AVOLTA.

Área 497,80 m<sup>2</sup>

Revisión					
Revisión	Fecha	Comentarios	Dib	Rev	Apr

**PMI MOD. N COSTA COFFEE**  
AEROPUERTO DE PALMA DE MALLORCA  
MÓDULO N.

Arquitecto  
HT Arquitectos S.L.P.  
Representante  
Álvaro de Mateo  N° col.13.169

C/PONZANO 42A Entreplanta  
28003 Madrid - España  
Tlf: (+34) 91 441 14 70  
ht@htarquitectos.es



Código de tienda		
01P30L401		
Escala	Nombre de plano	Visualización
sin escala	@A1	4
	@A3	
Dibujado por:		Fecha
HT Arquitectos		13/03/2025
Código de Plano		Versión
A602		02



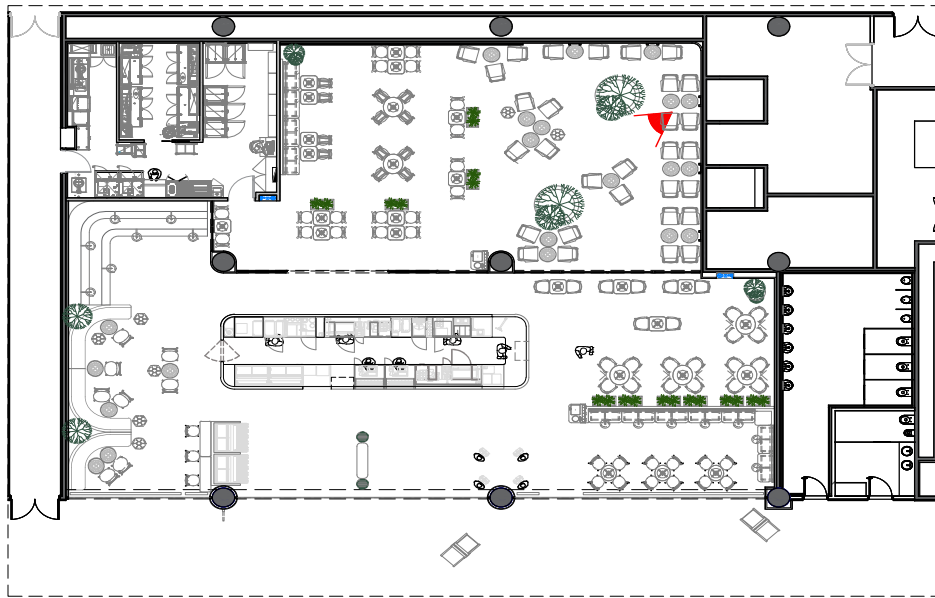

**NOTAS GENERALES**  
Este plano es propiedad de AVOLTA y no debe ser copiado, reproducido, retocado o compartido con ninguna persona no autorizada, en todo o en parte, sin el consentimiento de AVOLTA. Todos los derechos de autor están reservados a AVOLTA.

Área 497,80 m<sup>2</sup>

Revisión				
Revisión	Fecha	Comentarios	Dib	Rev

PMI MOD. N COSTA COFFEE

AEROPUERTO DE PALMA DE MALLORCA  
MÓDULO N.

Arquitecto  
HT Arquitectos S.L.P.  
Representante  
Álvaro de Mateo  N° col.13.169

C/PONZANO 42A Entrepunta  
28003 Madrid - España  
Tlf: (+34) 91 441 14 70  
ht@htarquitectos.es



Código de tienda  
01P30L401

Escala sin escala	@A1 @A3	Nombre de plano Visualización 5
----------------------	------------	------------------------------------

Dibujado por HT Arquitectos	Fecha 13/03/2025
--------------------------------	---------------------

Código de Plano A603	Versión 02
-------------------------	---------------



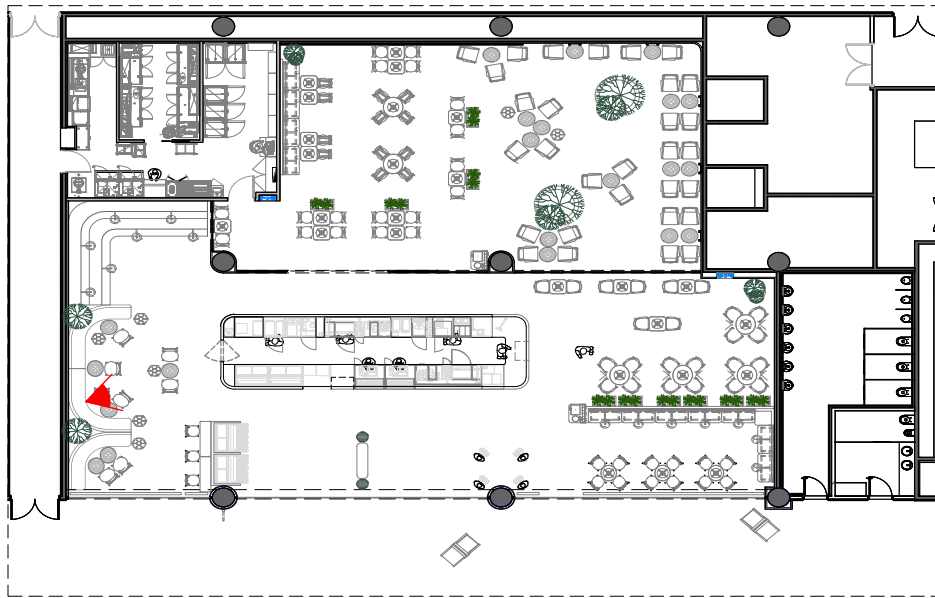

**NOTAS GENERALES**  
Este plano es propiedad de AVOLTA y no debe ser copiado, reproducido, retocado o compartido con ninguna persona no autorizada, en todo o en parte, sin el consentimiento de AVOLTA. Todos los derechos de autor están reservados a AVOLTA.

Área 497,80 m<sup>2</sup>

Revisión					
Revisión	Fecha	Comentarios	Dis	Rev	Apr

**PMI MOD. N COSTA COFFEE**  
AEROPUERTO DE PALMA DE MALLORCA  
MÓDULO N.

Arquitecto  
HT Arquitectos S.L.P.  
Representante  
Álvaro de Mateo  N° col.13.169

C/PONZANO 42A Entrepunta  
28003 Madrid - España  
Tlf: (+34) 91 441 14 70  
ht@htarquitectos.es



Código de tienda  
01P30L401

Escala	Nombre de plano
sin escala	Visualización 6
@A1	
@A3	
Dibujado por:	HT Arquitectos
Fecha:	13/03/2025

Código de Plano  
A604

Versión  
02



