

CUADRO DE SUPERFICIES	
ESTADO REFORMADO - P.SÓTANO	
Recinto	Superficie
Cuarto de basuras	11,21
Economato	6,72
Vestuario Personal Masc.	8,33
Vestuario Personal Femn.	7,39
Despacho 3	10,24
Cocina	28,49
Cuarto Frío	8,35
Sala Máquinas	16,94
Pasillo	43,33
Lavandería	16,54
Sala teleco	5,04
Despacho 2	16,14
Sala Visitas	16,87
Aseo personal	4,68
Despacho 1	9,76
Distribuidor escalera	14,81
Sala de curas	9,49
TOTAL Su	234,33m²
TOTAL Sc	272,57m²

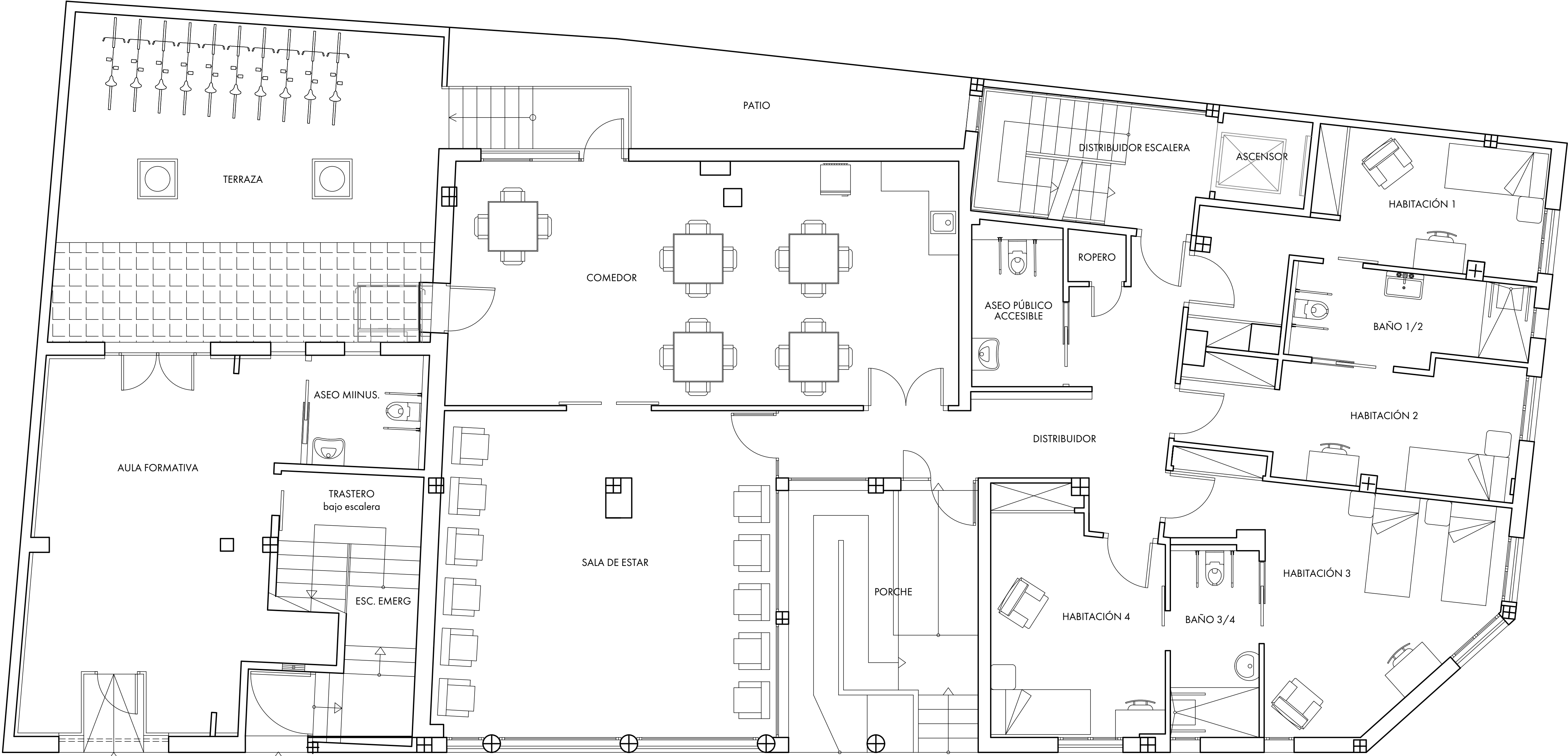

Proyecto	Ref. Ampliación Residencia Son Ameller	Titular/Promotor	Fundación Asnimo	Archivo	P810-PL22
Descripción	Distribución estado reformado	Ingeniero Industrial	Javier Russo	Escala	1/50
Emplazamiento	cl. Lanzzone, núm. 28-30, Son Ameller, 07008 Palma, Baleares	Plano	7-R	Fecha	06/07/22



CUADRO DE SUPERFICIES ESTADO REFORMADO - P.BAJA	
Recinto	Superficie
Aula formativa	36,84
Aseo minusválidos	5,02
Comedor	50,55
Sala de estar	44,43
Distribuidor	19,53
Aseo accesible	6,00
Ropero	1,15
Habitación 1	17,48
Baño 1/2	8,34
Habitación 2	15,58
Habitación 3	22,87
Baño 3/4	6,94
Habitación 4	15,86
Escalera de emergencia	13,85
TOTAL Su	264,44m <sup>2</sup>
TOTAL Sc	340,52m <sup>2</sup>





CUADRO DE SUPERFICIES	
ESTADO REFORMADO - P.PRIMERA	
Recinto	Superficie
Habitación 5	17,61
Baño 5/6	8,44
Habitación 6	15,57
Habitación 7	22,99
Baño 7/8	7,33
Habitación 8	16,32
Despacho cuidador	10,45
Habitación 9	17,24
Baño 9/10	9,19
Habitación 10	16,26
Pasillo	24,28
Habitación 11	16,21
Baño 11/12	9,94
Habitación 12	11,55
Habitación 13	16,04
Baño 13	3,99
Distribuidor escalera	14,67
TOTAL Su	238,08m²
TOTAL Sc	272,57m²