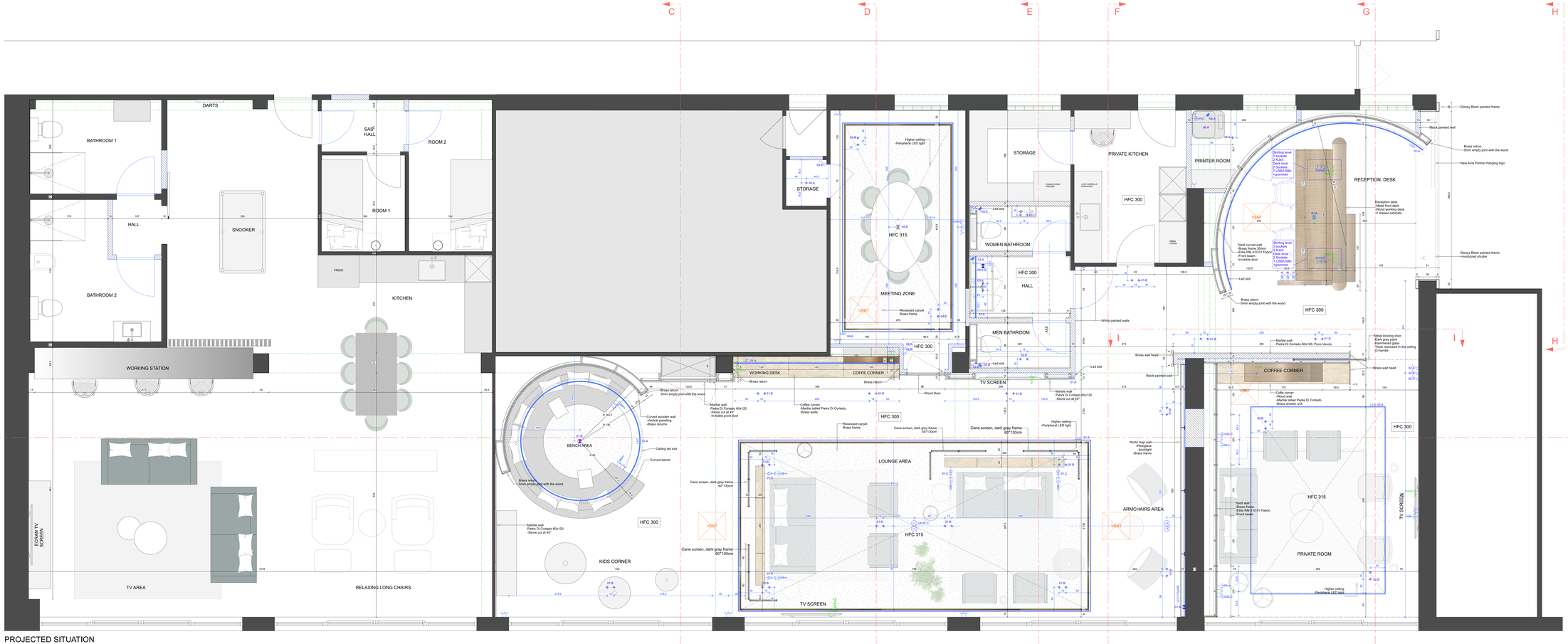

PROJECTED SITUATION

DF & Associés sa, Architecture d'Intérieur

Aménagement du Lounge de Palma

Exécution

MAITRE D'OUVRAGE
AVIAPARTNER
Palma de Majorque

Signature

ARCHITECTE D'INTERIEUR
DF & Associés srl, Bvd Adolphe Max 101, 1000 Bruxelles

Signature

PROJECTED PLAN Echelle : 1:20

PLAN N° : 1 **REFERENCE DOSSIER : AVIA PALMA** 11/02/22

MODIFICATIONS

00C1 - 17/03/22	Addition of the electrical plan + sanitary drawing

Les cotes sont à vérifier par les entrepreneurs, en cas d'erreurs ou d'omissions, ceux-ci sont tenus d'en prévenir les architectes avant exécution. Les entrepreneurs ont la responsabilité de vérifier les grandeurs réelles des constructions réalisées au préalable. Tous droits réservés.

DF & Associés srl
101 rue Adolphe Max
1000 Bruxelles
tel : +32 (0)2 513 75 70
fax : +32 (0)2 513 75 71
info@dfassocies.be
www.dfassocies.be
TVA : BE 0475.969.143
RC Bruxelles 1071 - 1411