

Nº PRESUPUESTO: A3958**FECHA: 07/11/2025****HERMES LOGISTICA****A la at: Sr. Moisés Hermosín****C/ Fosquet, 24 (Pol. Son Noguera)****07620 - Llucmajor**

1. PRESENTACIÓN

Muy Sr. Nuestro:

Adjunto le acompañamos presupuesto para la limpieza puntual de sus instalaciones sitas en Llucmajor.

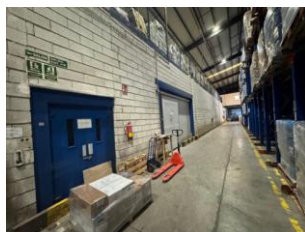
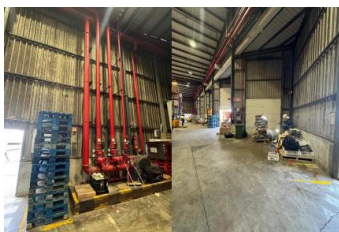

Nuestra empresa está certificada por la exigente y prestigiosa certificadora (Bureau Veritas), en sistemas de gestión de **Calidad y Medio Ambiente** según las normas ISO 9001:2015 e ISO 14001:2015.

Como garantía de todo ello, personal de nuestra empresa especialmente preparado supervisará el cumplimiento de los niveles de limpieza en los que nos comprometemos en la presente oferta.

Esperando que nuestra oferta sea de su agrado, nos ponemos a su disposición para cualquier consulta o aclaración que desee hacernos.

Atentamente.

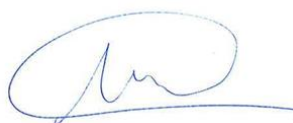

Dpto. Comercial

Nº PRESUPUESTO: A3958**FECHA: 07/11/2025****HERMES LOGISTICA****A la at: Sr. Moisés Hermosín****C/ Fosquet, 24 (Pol. Son Noguera)****07620 - Llucmajor**

2. PLANIFICACIÓN DEL SERVICIO.

Un equipo de especialistas, expertos en la realización de trabajos en altura, realizará la limpieza puntual de nave, mediante plataformas elevadoras.

Todos los trabajos en altura y zonas con especiales dificultades se realizarán según el R.D. 2177/2004, de 12 de noviembre de 2004. Los especialistas estarán formados en:

- Conocimiento del material: cuerdas, mosquetones, arneses, arnés pectoral, casco, presillas de anclaje, descensores, rapeladores, aseguradores, conectores, anticaídas, etc.
- Conocimiento de los nudos y polipastos (nudo de ocho, ocho, nudo de nueve, unión de cuerdas, etc.)
- Conocimiento de los anclajes, reuniones, triangulaciones, desviaciones, líneas de vida, etc.
- Las técnicas de progresión mediante cuerdas y sobres estructuras
- Los sistemas de sujeción
- Los sistemas anti – caídas
- Las normas sobre el mantenimiento y la verificación del equipo de trabajo y de seguridad
- Las técnicas seguras de manipulación de cargas en altura.

Se instalarán las líneas de vida y seguridad de los técnicos. Se realizarán las correspondientes señalizaciones y balizamientos informativos y preventivos, según las normativas vigentes en materia de Seguridad, Salud y Prevención de Riesgos Laborales.

Nº PRESUPUESTO: A3958
FECHA: 07/11/2025**HERMES LOGISTICA**
A la at: Sr. Moisés Hermosín
C/ Fosquet, 24 (Pol. Son Noguera)
07620 - Llucmajor

3. OFERTA ECONÓMICA

SERVICIO A REALIZAR:

Un equipo de especialistas realizará la limpieza puntual de sus instalaciones sitas en Llucmajor, mediante máquina fregadora, máquina hidro limpiadora, plataforma articulada eléctrica (12 mts), plataforma tijera eléctrica (12 mts) y productos específicos:

- Limpieza de paneles sándwich en la zona de los muelles de carga de la parte frontal de la nave, fondo del pasillo, zonas varias del almacén y puertas de los muelles de carga
- Limpieza de pared de ladrillo de la zona derecha de la nave
- Limpieza de paredes de contrachapado de la zona trasera de la nave (donde se encuentra los demás muelles de carga), zona de sistema contraincendios con desempolvado de tuberías, paredes de zona taller y puertas del muelle de carga

Antes del inicio de los trabajos de limpieza, el cliente deberá retirar, por su cuenta, todos los materiales, objetos o elementos que se encuentren en la zona a intervenir.

La limpieza de paredes blancas se realizará únicamente mediante retirada de polvo, ya que se recomienda un servicio de pintura.

IMPORTE Y VALIDEZ:

-LIMPIEZA PUNTUAL NAVE.....10.925,00 €/serv.

En dicho importe no está incluido el correspondiente I.V.A.

En dicho importe está incluido el servicio de limpieza y el alquiler, seguro y desplazamiento de las plataformas elevadoras.

Esta valoración económica es válida hasta 28/02/2026.

Forma de pago: 50% antes de iniciar los servicios y 50% una vez finalizados.

OBSERVACIONES:

- Todos los materiales y utensilios de limpieza corren a cargo de la empresa, excepto el agua y la energía eléctrica.
- Se incluye la Seguridad Social de los trabajadores y un Seguro de Responsabilidad Civil por si ocasionáramos algún desperfecto.
- Los trámites y el coste correspondiente, por ocupación de vía pública, corren a cargo del cliente.

CONFORME CLIENTE:**CONFORME CONTRATADA:**

Nombre fiscal:	CIF:
Domicilio fiscal:	C.P.:
Población:	

NOTA: EN CASO DE ACEPTACIÓN DEL PRESUPUESTO DEVOLVER COPIA FIRMADA Y RELLENADA.