

Nº PRESUPUESTO: A2366

FECHA: 22/02/2022

VIVIENDA PARTICULAR

A la at: Sra. Asuncion Juaneda

Ctra Montuiri - San Juan, Km. 1,1

Finca Son Cucuí

07230 - Montuiri

PRESENTACIÓN

Muy Sra. Nuestra:

Adjunto le acompañamos presupuesto para la limpieza profunda de su vivienda sita en Montuiri.

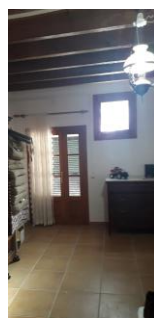

Nuestra empresa está certificada por la exigente y prestigiosa certificadora (Bureau Veritas), en sistemas de gestión de **Calidad y Medio Ambiente** según las normas ISO 9001:2015 e ISO 14001:2015.

Como garantía de todo ello, personal de nuestra empresa especialmente preparado supervisará el cumplimiento de los niveles de limpieza en los que nos comprometemos en la presente oferta.

Esperando que nuestra oferta sea de su agrado, nos ponemos a su disposición para cualquier consulta o aclaración que desee hacernos.

Atentamente,



Dpto. Comercial

Nº PRESUPUESTO: A2366**FECHA: 22/02/2022****VIVIENDA PARTICULAR****A la at: Sra. Asuncion Juaneda****Ctra Montuiri - San Juan, Km. 1,1****Finca Son Cucuí****07230 - Montuiri****OFERTA ECONÓMICA****SERVICIO A REALIZAR:**

Un equipo de especialistas junto con un equipo de limpiadores/as realizará la limpieza profunda de su vivienda sita en Montuiri:

- Persianas
- Cristales
- Vigas del techo de madera
- Baños
- Cocina
- Suelos
- Lámpara de lágrimas de cristal

IMPORTE DEL SERVICIO:

□ LIMPIEZA PROFUNDA.....1.500,00 €/serv.

En dichos importes no está incluido el correspondiente I.V.A.

Esta valoración económica es válida hasta el 31/05/2022.

Forma de pago: 50% antes de iniciar los servicios y 50% una vez finalizados.

OBSERVACIONES:

- Todos los materiales y utensilios de limpieza corren a cargo de la empresa, excepto el agua y la energía eléctrica.
- Se incluye la Seguridad Social de los trabajadores y un Seguro de Responsabilidad Civil por si se produjera algún desperfecto durante el servicio.

CONFORME CLIENTE:**CONFORME CONTRATADA:**

Nombre fiscal:	CIF:
Domicilio fiscal:	C.P.:
Población:	

NOTA: EN CASO DE ACEPTACIÓN DEL PRESUPUESTO DEVOLVER COPIA FIRMADA Y RELLENADA.